



# Marandu

SEMÁRIO INDÍGENA | ☎ 84 987113296



Natal/RN 27/04/2026



## Dois Alcides no Tubo de Ensaio

No Bar da Nazaré, no Centro Histórico de Natal, toda sexta-feira, Marquinho Bororo e Alcides Estavam se apresentam a partir das 17 horas com um repertório de MPB. Neste dia 19, o professor Alcides Sales apareceu no "Tubo" palestrando sobre o Dia dos Povos Indígenas.



Venancio Pinheiro retratado em xilo, ao lado de Odaíres e Marcelo Amorim.

## Insubmissa se renova

Uma nova programação está sendo preparada pela Rádio Insubmissa, uma vez que a emissora dispõe, agora, de novos equipamentos. Em breve, as novidades serão divulgadas ao público.



Vítinho Curumim, Jurupari, Marcus Victor, Adaécio e Alyson Drarug também estreiam na mídia

## Okarusu no Estúdiope

No ano passado, o Okarusu esteve no programa No Estúdio. Aguará Pytã e Jurupari lá estiveram falando sobre o KZN e o Marandu. Neste Dia dos Povos Indígenas de 2026, retornamos! Adaécio, Marcus Vítor, Jurupari, Gizélia, Vítinho e Drarug estreiam na mídia, levando a peteca, o Marandu e o ensino do idioma tupi.

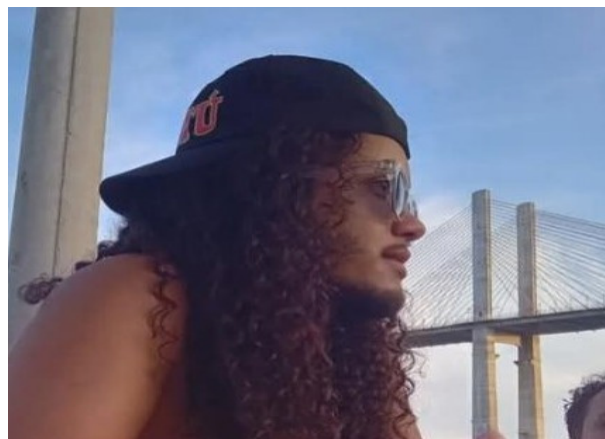

Tales Oliveira

## KZN aniversário

Nesta terça-feira, 28/04, com batalha, slam, peteca, comida, guaripola, ca'apajé e oficinas, o KZN comemorou seu primeiro ano de existência. O coletivo celebrou vitórias marcantes, como a participação na Paixão de Cristo, a figuração no filme A Ponte, a presença em várias batalhas de rima, o projeto de alfabetização de jovens e adultos e a forte aliança com o grupo Okarusupytã.



Pedro Pinheiro com seu Café Filosófico

## Okarusupytã Peregrino Jr. pe

Aconteceu, com grande sucesso, o 1º Café Filosófico, evento cultural organizado pelo professor Pedro Pinheiro na E. E. Peregrino Júnior, no Conjunto Santa Catarina, ali na Zona Norte. O evento contou com comidas típicas, peteca, música indígena, o jornal Marandu e muita integração cultural...

## PY'ÂÊ Rapidinhas

A) **Jonas Arapuá** prepara um novo folheto: O Mal Pentecostal, que em breve circulará nas ruas de Natal.  
B) **Marcelo Akã** lembra que a próxima roda de peteca na rua Jaguarari acontece no dia 10/05, às 16 horas, um domingo.  
C) **Romualdo Ferreira** nos chamou para nhomonguetá (conversar) no seu programa Pensar Educação. Lá estiveram Marcus Victor, Jurupari e Adaécio Lopes, no dia 16/04, falando sobre o Okarusu e a Semana dos Povos Indígenas.  
D) **A VIII Assembleia Indígena do RN** ocorreu de 16 a 21 de abril na Aldeia dos Caboclos, em Assu, reunindo ativistas antigos e novos, como os Caborés do Seridó.

**GALERIA  
POLICARPO**



Marquinho Bororo é percussionista e cantor afinadíssimo. Ele lê o Marandu e o distribui no Tubo de Ensaio, nas tardes de sexta-feira, no Bar da Nazaré.

**NHENHENHE**  
= **LÓGICA DO GUARANI** =

**PY'AGUAPY**  
(PY'A + GUAPY)

Sentar  
Calma, Sossego

**PY'ARO**  
(PY'A + RO)

Amargo  
Ódio

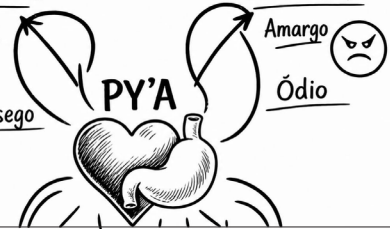

**CURIOSIDADES**

A democracia depende do voto, que nasce da simpatia. Ações como bloquear rodovias não ajudam a conquistar apoio. Muitos parlamentares tendem a favorecer fazendeiros e empresários porque não sentem pressão popular suficiente em sentido contrário. Para mudar isso, é preciso ganhar

o apoio da população e fortalecer nossas causas. Com maior simpatia pública, diminui o espaço para apoiar interesses de uma minoria sem cobrança. Por isso, vale evitar desgastes desnecessários, inclusive com o uso de termos que podem confundir ou atemorizar parte da população.



**TEMBIAPLOSSARIO**  
**CAÇA PALAVRAS**

Palavras na horizontal, vertical e diagonal

B E A P E D S R R E T A  
A W T G I Y D I C U G N  
R M P R A I C L E O F H  
A E A O R M P T N M M O  
P E E A D M Y S R W A M  
U H I E U T O T S I S O  
Á T I D P A E F E U R N  
E H R V E Ç S H M O H G  
I O N H T U U E T N D U  
R T E D E R W S R A D E  
P A F I C A B O R É T T  
H N M C A A P A J É T Á

ARAPUÁ: tipo de abelha AÇU: grande / CABORÉ: tipo de coruja / NHOMONGUETÁ: conversa / PETECA: instrumento de tapa / CA'APAJÉ: vegetal

**ENUMERE A SEGUNDA COLUNA, AJOJADA COM A PRIMEIRA.**

- 1. ARAPUÁ ( ) vegetal
- 2. AÇU ( ) conversa
- 3. CABORÉ ( ) instrumento de tapa
- 4. NHOMONGUETÁ ( ) grande
- 5. PETECA ( ) tipo de coruja
- 6. CA'APAJÉ. ( ) tipo de abelha

**TA'ANGAHENDÁ**



Maria Verônica Frida, brincadeira da IA fundindo um autorretrato da pintora mexicana e a potiguara

